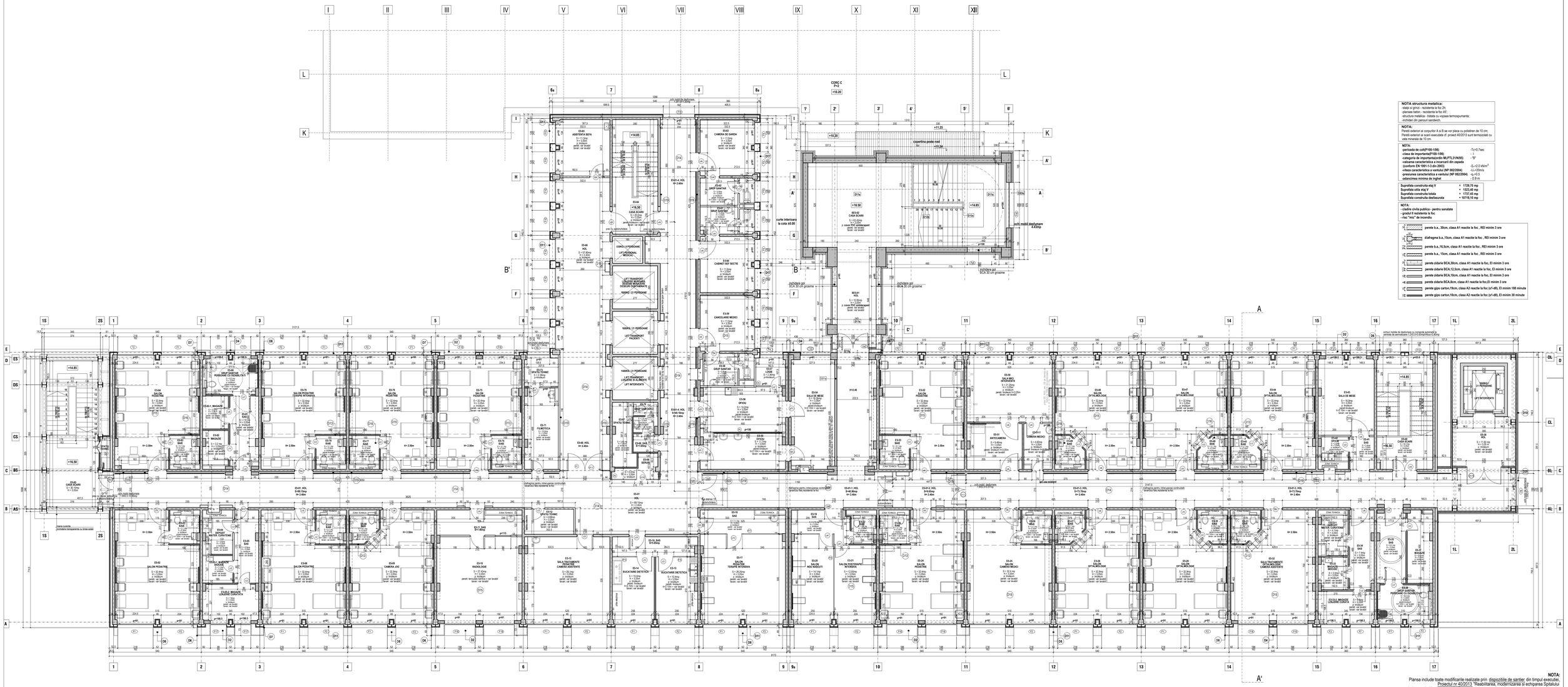

NOTA structura metalica:
-stalpi si grinzi - rezistenta la foc 2h;
-plansee beton - rezistenta la foc 4h;
-structura metalica - tratata cu vopsea termoapumanta;
-inchidori din panouri sandwich.

NOTA:
Pereti exterior a corpurilor A si B se vor placa cu polistiren de 10 cm;
Pereti exterior si scari executata cf. proiect 402/013 sunt termoizolati cu vata minerala de 10 cm.

NOTA:

-perioada de colt(P100-1/98)	-Tc=0.7sec
-clasa de importanta(P100-1/98)	- I
-categoria de importanta(ordin MLPTL31/N/99)	- "B"
-valoarea caracteristica a incarcarii din zapada (conform EN 1991-1-3 din 2003)	S_k=2.0 kN/m^2
-viteza caracteristica a vantului (NP 082/2004)	q_b=20m/s
-presiunea caracteristica a vantului (NP 082/2004)	q_b=0.5
-adancimea minima de inghet	- 0.9 m

Suprafata construita etaj V	= 1729,70 mp
Suprafata utila etaj V	= 1523,40 mp
Suprafata construita totala	= 1737,40 mp
Suprafata construita desfasurata	= 10718,10 mp

NOTA:
- cladire civila publica - pentru sanatate
- gradul II rezistenta la foc
- risc "mic" de incendiu

EI 30	perete b.a., 30cm, clasa A1 reactie la foc , REI minim 3 ore
EI 30	diafragma b.a.,15cm, clasa A1 reactie la foc , REI minim 3 ore
EI 30	perete b.a.,15,5cm, clasa A1 reactie la foc , REI minim 3 ore
EI 30	perete b.a., 15cm, clasa A1 reactie la foc , REI minim 3 ore
EI 30	perete zidaria BCA,30cm, clasa A1 reactie la foc, EI minim 3 ore
EI 30	perete zidaria BCA,12,5cm, clasa A1 reactie la foc, EI minim 3 ore
EI 30	perete zidaria BCA,15cm, clasa A1 reactie la foc, EI minim 3 ore
EI 30	perete zidaria BCA,8cm, clasa A1 reactie la foc,EI minim 3 ore
EI 30	perete gips carton,15cm, clasa A2 reactie la foc (s1-d0), EI minim 180 minute
EI 30	perete gips carton,10cm, clasa A2 reactie la foc (s1-d0), EI minim 30 minute

NOTA:
Pl.ansa include toate modificarile realizate prin dispozitiile de santier din timpul executiei.
Proiectul nr.40/2013 "Reabilitarea, modernizarea si echiparea Spitalului Judetean de Urgenta Vaslui - Constructe scara exterioara" precum si masurile cuprinse in Raportul de expertiza tehnica privind securitatea la incendiu Cc. Cl. nr. 39/2015

NOTA:
I. Dimensiunile cotate in desen ale usilor se refera la golurile din zidarie. Pentru a se determina latimea libera a acestora, se va scadea grosimea tamplariei.

II. In saloane si cabinete, pereti si tavanele s-au placat cu gips-carton conform DS nr. 2A.

III. Pentru a asigura spatiul necesar montarii instalatiilor pe holuri, inaltimea libera a acestora este de 2.40 m, conform NP 015 / 1997 - V.2.(A).3.2.4.

EXPERT	NUME	SEMNATURA	CERINTA	REFERAT / EXPERTIZA NR./ DATA
VERIFICATOR/ EXPERT:				

PROIECTANT GENERAL:
SC "TDD CONCEPT STUDIO" SRL
CIF 23108690, J22/ 223/2008

Beneficiar:
JUDETUL VASLUI

Proiect nr. 19/2010
Contract nr. 2025/2010

SPECIFICATIE	NUME	SEMNATURA
SEF PROIECT	arh. Gabriela Tanjala	
PROIECTAT	arh. Gabriela Tanjala	
DESENAT	arh. Ana-Maria Plesco	

SCARA 1/100

2016

REABILITARE, MODERNIZARE SI ECHIPARE SPITALUL JUDETEAN DE URGENTE VASLUI
str. Stefan cel Mare, nr.233, Vaslui

PLAN ETAJ V
CORP A si B

Faza. P.Th.+D.E.

Plansa nr. A7-AB